

LOTTO A - VISTA AEREA DI INQUADRAMENTO

Via S. Antonino, 32 – Capergnanica (CR)

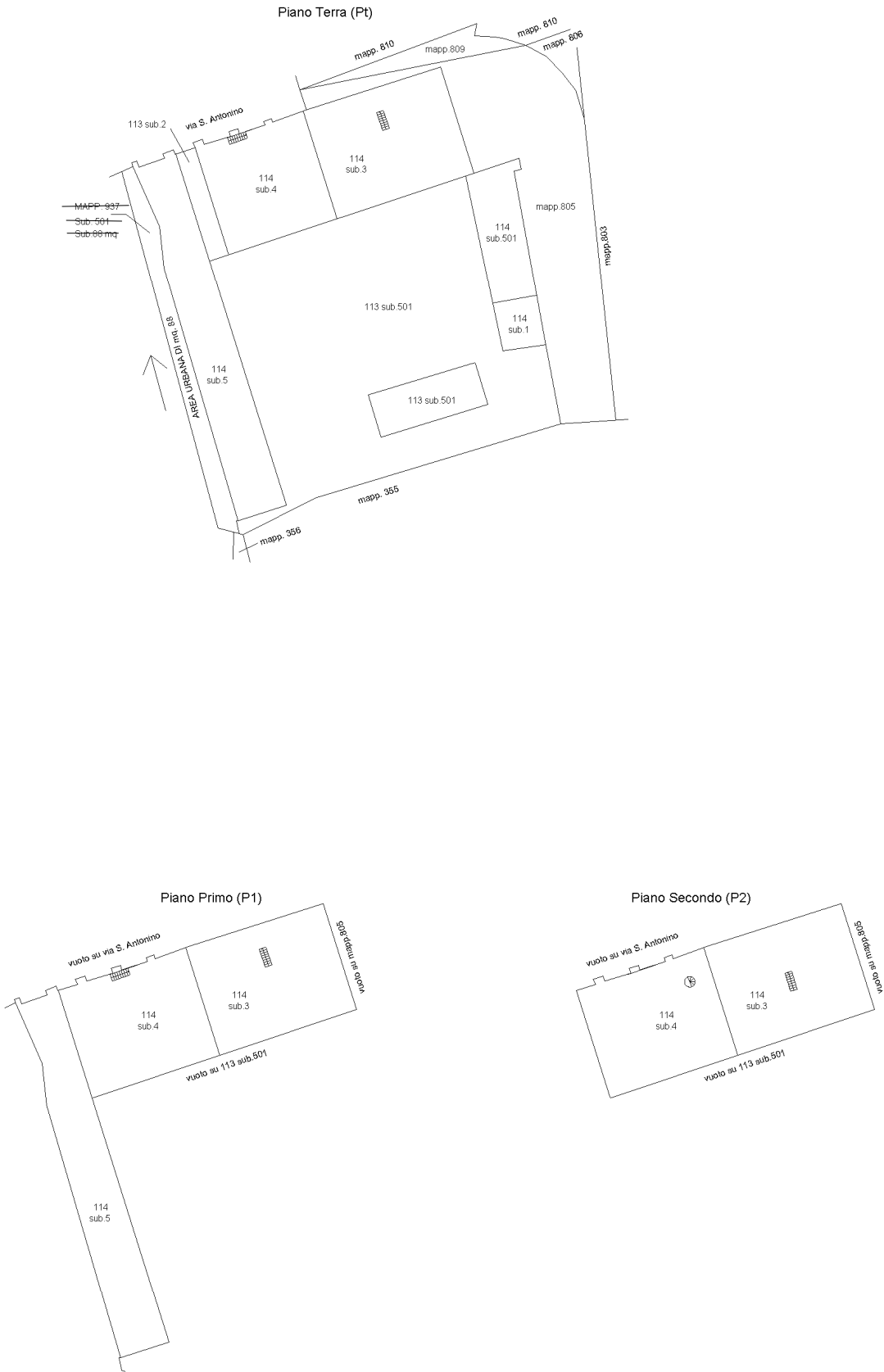





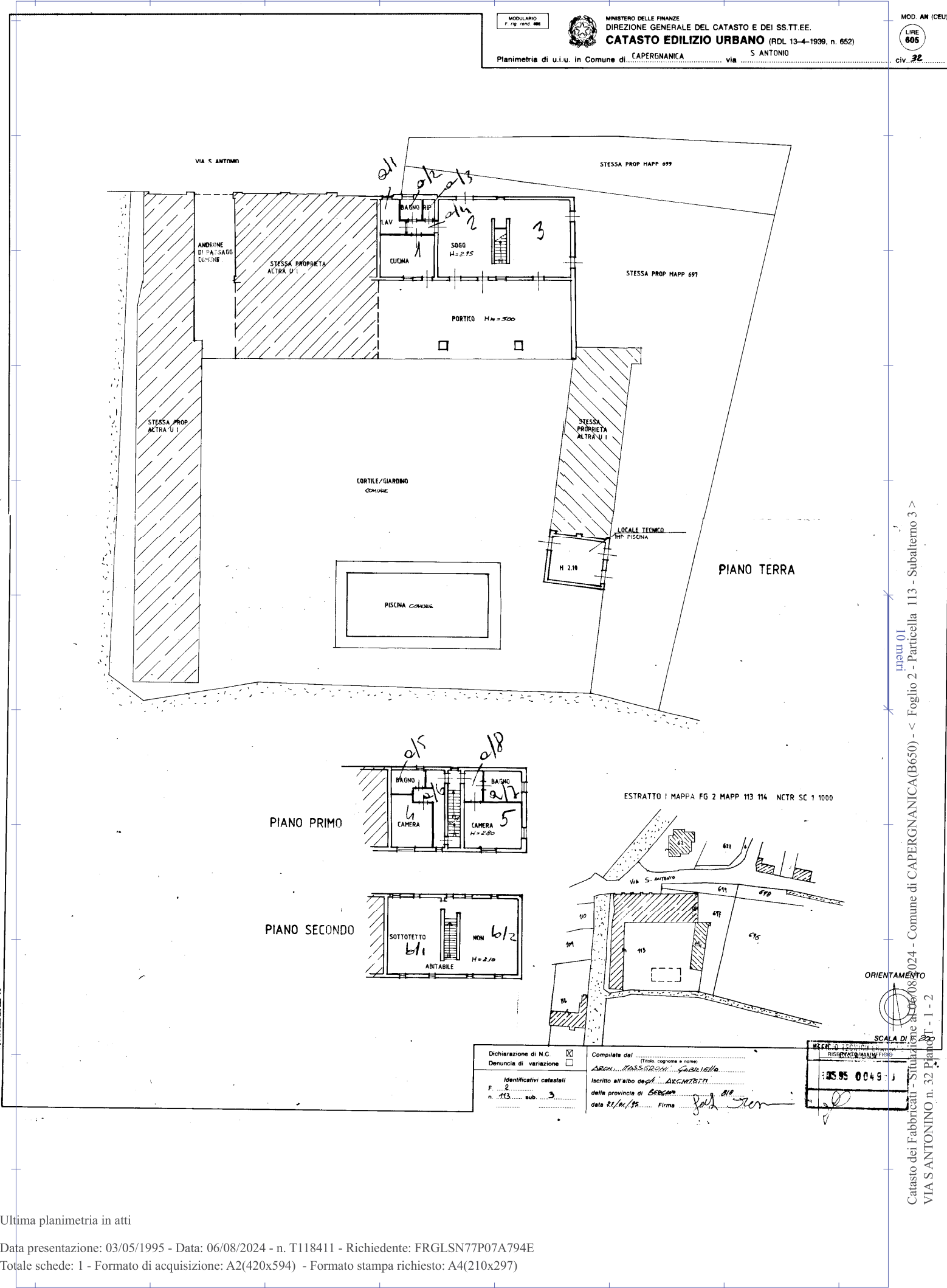

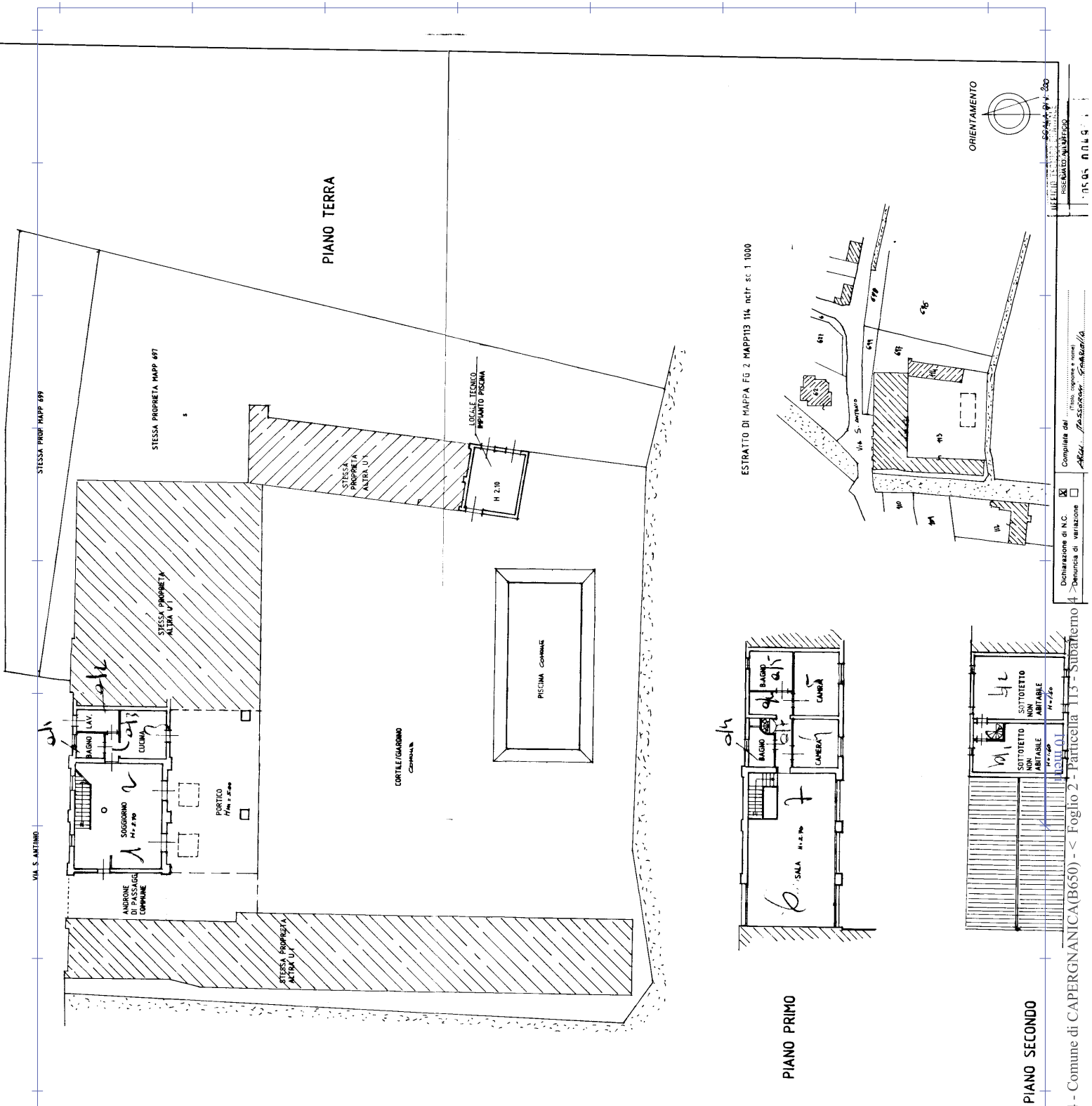

ACCERTAMENTO DELLA PROPRIETA' IMMOBILIARE URBANA ELENCO DEI SUBALTERNI ASSEGNATI

Comune	Sezione	Foglio	Particella	Tipo mappale	del:
CAPERGNANICA		2	113	34272	20/09/2021

Sub	UBICAZIONE via/piazza	n.civ	Piani	Scala	Int	DESCRIZIONE
1						SOPPRESSO
3	via s antonino	32	T-1			ABITAZIONE
4	via s antonino	32	T-1			ABITAZIONE
5	via s antonino	32	T-1			RUSTICO
501	via s antonino	32	T			BENE COMUNE NON CENSIBILE ALLE U.I.U. CENSITE AL MAPPALE 113 SUB. 3,4,5 E MAPPALI 805-114-809 SUB.501. TRATTASI DI AREA CORTILIZIA.

Comune	Sezione	Foglio	Particella	Tipo mappale	del:
CAPERGNANICA		2	114	34272	20/09/2021

Sub	UBICAZIONE via/piazza	n.civ	Piani	Scala	Int	DESCRIZIONE
1	via s antonino	32	T			LOCALE TECNICO PISCINA COMUNE ALLE U.I.U MAPP. 113 SUB.3 E SUB.4.
501	via s antonino	32	T			RUSTICO

Comune	Sezione	Foglio	Particella	Tipo mappale	del:
CAPERGNANICA		2	997	34272	20/09/2021

Sub	UBICAZIONE via/piazza	n.civ	Piani	Scala	Int	DESCRIZIONE
501	via s antonino	32	T			AREA URBANA DI MQ. 66

Direzione Provinciale di Cremona
Ufficio Provinciale - Territorio
Servizi Catastali

Data: **10/04/2025**
Ora: **14:23:16**
Numero Pratica: **T307048**
Pag: **2 - Fine**

Comune CAPERGNANICA	Sezione	Foglio 2	Particella 113	Tipo mappale 34272	del: 20/09/2021
------------------------	---------	-------------	-------------------	-----------------------	--------------------

Sub	UBICAZIONE via/piazza	n.civ	Piani	Scala	Int	DESCRIZIONE
2	via s antonino	32				ANDRONE COMUNE ALLE U.I.U. CENISTE AL MAPPALE 113 SUB.3,4,5, E MAPPALI 805-114-809 SUB.501.

Visura telematica